

GUIDE DE PRATIQUE CLINIQUE

POUR LA RÉADAPTATION DE LA CLIENTÈLE ADULTE AYANT SUBI UN TCC MODÉRÉ OU GRAVE

Prise en charge pharmacologique de l'agitation et de l'agressivité associées au TCC

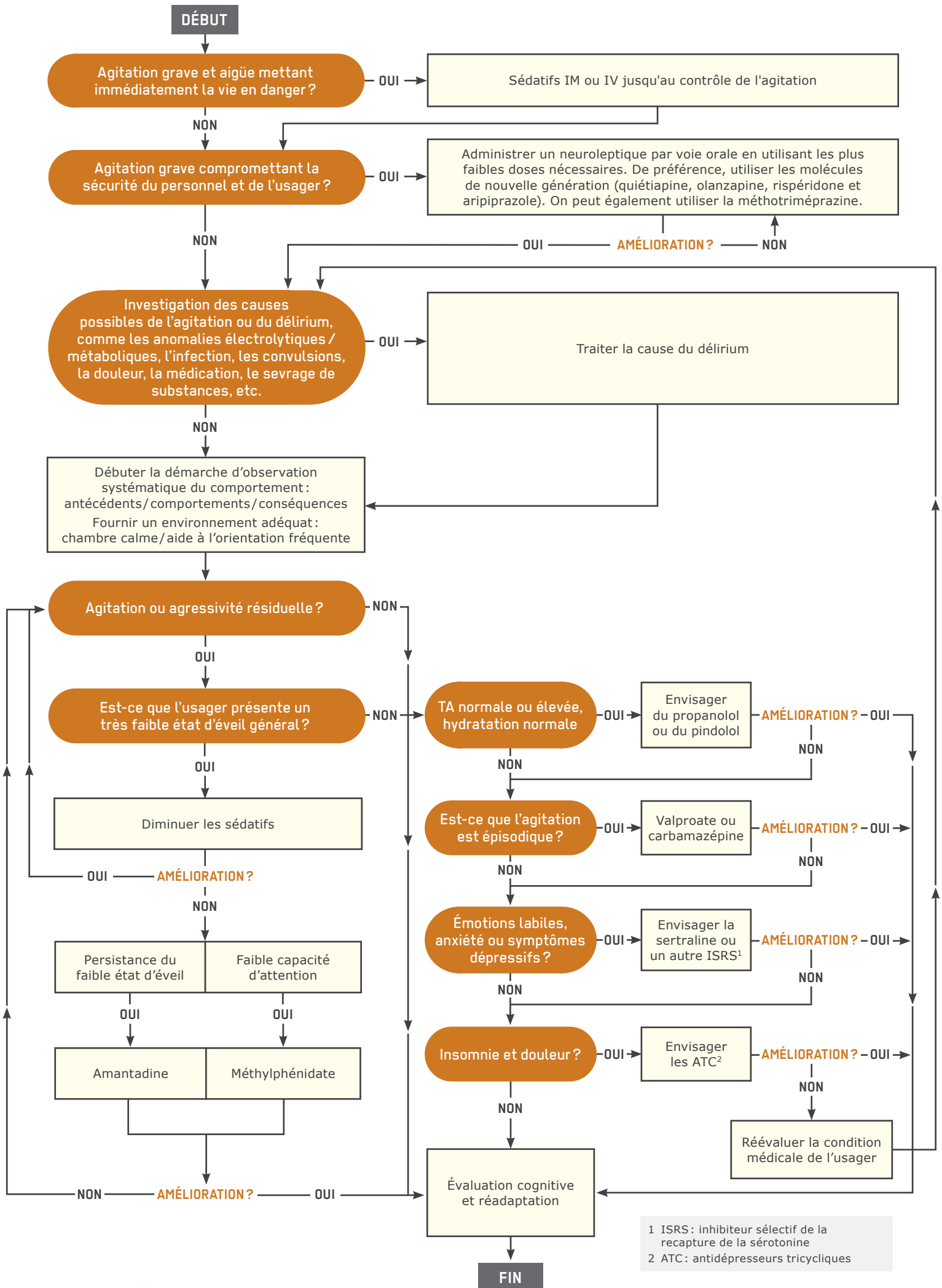

1 ISRS : inhibiteur sélectif de la recapture de la sérotonine
 2 ATC : antidépresseurs tricycliques